BETRIEBSEINRICHTUNGEN 2015/4

NEUHEITEN

MADE IN GERMANY

WORKPLACE UP TO DATE

powerline

... mehr Raum zum Arbeiten

bedrunka+hirth
BETRIEBSEINRICHTUNGEN

powerline C

Erg
ESD

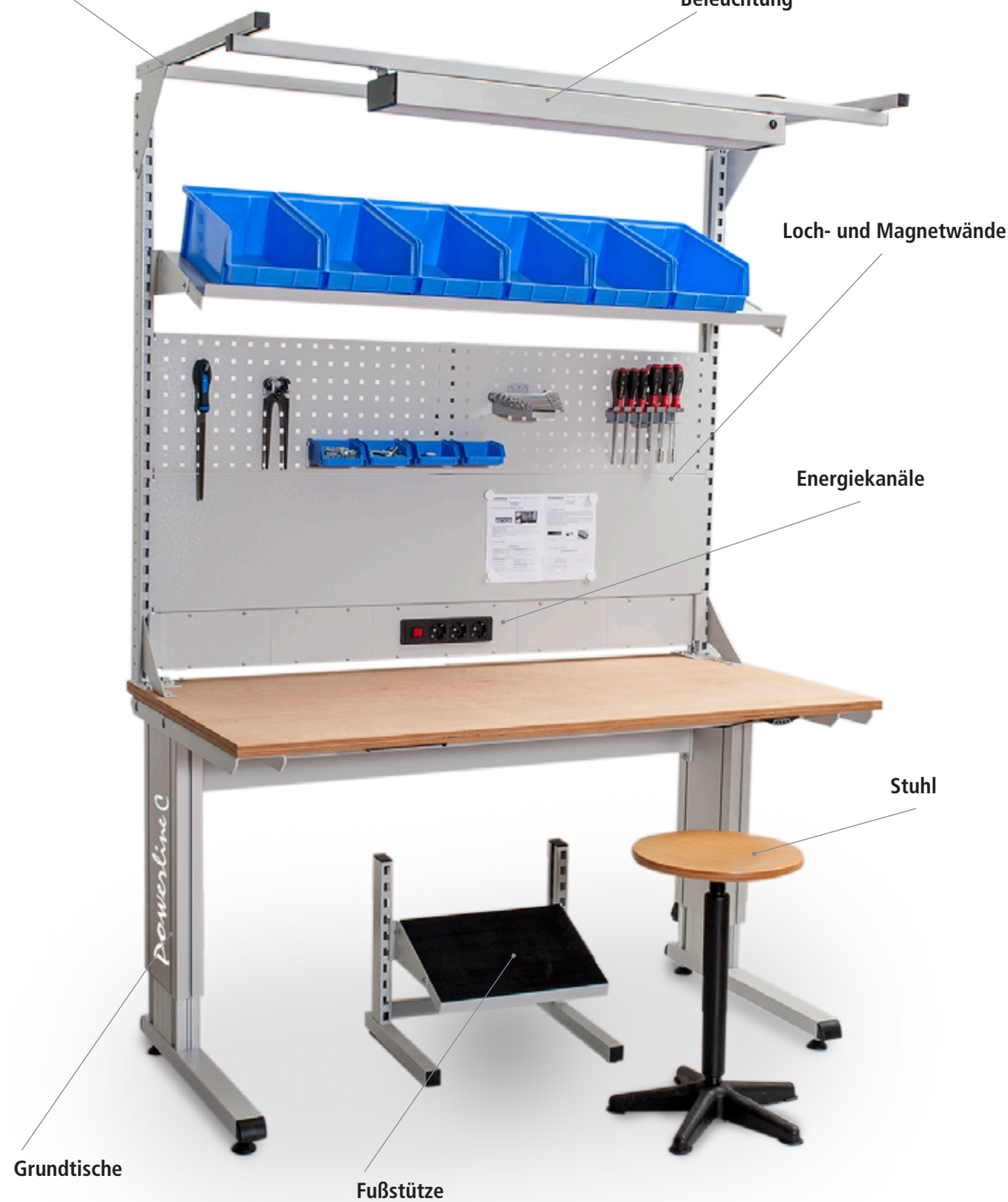
Obergestell und Geräteschiene
Beleuchtung
Loch- und Magnetwände
Energiekanäle
Stuhl
Grundtische
Fußstütze
powerline C

RAL 1023 - Verkehrsgelb [1]
RAL 3003 - Rubinrot [2]
RAL 3020 - Verkehrsrot [3]
RAL 5010 - Enzianblau [4]
RAL 5012 - Lichtblau [5]
RAL 5013 - Kobaltblau [6]
RAL 6011 - Resedagrün [7]
RAL 7016 - Anthrazitgrau [8]
RAL 7035 - Lichtgrau [9]
RAL 7040 - Fenstergrau [10]
RAL 9005 - Tiefschwarz [11]

IHRE VORTEILE

- stufenlose, elektrische Höhenverstellung 705 – 1155 mm
- geräuscharm
- sehr hohe Tragkraft
- optimaler Sitz-Steharbeitsplatz
- stabile Schweiß-Schraubkonstruktion
- Füße mit Niveauausgleich

TECHNISCHE DATEN

- **Hub:** 400 mm
- **Hubgeschwindigkeit:** 9 mm/s ohne Last
- **Antrieb:** Innenliegender Gleichstromantrieb mit eingebauten Endschaltern und zwei Hallgebern synchron
- **Einschaltdauer:** 10% (S3) 2 min EIN / 18 min AUS
- **Anschluss:** 230 V
- **Antriebsmotor:** 24 V

Grundgestell powerline C

Erg

kg 600

- Standardgemäß mit Hoch/Tief Handschalter für Höhenverstellung ausgestattet
- Hubsäulen aus Aluminium
- Rahmen und Füße aus Rechteckrohr und 5 mm starkem Blech

Art.-Nr.	Maße in mm (B x T x H)	Preis in €
ACF.125.75	1250 x 750 x 705-1155	2.190,00
ACF.150.75	1500 x 750 x 705-1155	2.200,00
ACF.200.75	2000 x 750 x 705-1155	2.210,00

Erg

kg 600

- Platte Buche Multiplex 40 mm
- Standardgemäß mit Handschalter für Höhenverstellung ausgestattet
- Hubsäulen aus Aluminium
- Rahmen und Füße aus Rechteckrohr und 5 mm starkem Blech

Art.-Nr.	Maße in mm (B x T x H)	Preis in €
ACF.125.75BM	1250 x 750 x 745-1195	2.340,00
ACF.150.75BM	1500 x 750 x 745-1195	2.380,00
ACF.200.75BM	2000 x 750 x 745-1195	2.444,00

Buche Multiplex Werkbankplatte

- wasserfest

Art.-Nr.	Maße in mm (BxT)	Höhe 40 mm Preis in €	Art.-Nr.	Höhe 50 mm Preis in €
A03.125.40	1250 x 750	153,00	A03.125.50	199,00
A03.15.40	1500 x 750	180,00	A03.15.50	243,00
A03.20.40	2000 x 750	234,00	A03.20.50	321,00

Rotbuche Werkbankplatte

- Riegelverleimt
- Keilgezinkt

Art.-Nr.	Maße in mm (BxT)	Höhe 40 mm Preis in €	Art.-Nr.	Höhe 50 mm Preis in €
A03.12.40RB	1250 x 750	204,00	A03.12.50RB	222,00
A03.15.40RB	1500 x 750	254,00	A03.15.50RB	277,00
A03.20.40RB	2000 x 750	321,00	A03.20.50RB	362,00

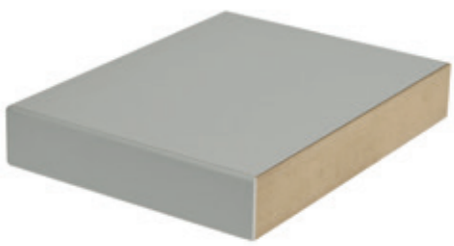

MDF-Platte mit 0,7 mm HPL-Belag

- hoher Abriebwiderstand
- 4-seitig, ABS-Umleimer

Art.-Nr.	Maße in mm (BxT)	Höhe 40 mm Preis in €	Art.-Nr.	Höhe 50 mm Preis in €
AH03.125.40	1250 x 750	208,00	AH03.125.50	244,00
AH03.15.40	1500 x 750	264,00	AH03.15.50	309,00
AH03.20.40	2000 x 750	308,00	AH03.20.50	359,00

Spankernplatte melaminharz-direktbeschichtet

- 4-seitig, ABS-Umleimer
- Trägerplatte Spanplatte mit Schichtstoffbelag
- Oberfläche abriebfest und pflegeleicht

Art.-Nr.	Maße in mm (BxT)	Höhe 40 mm Preis in €	Art.-Nr.	Höhe 50 mm Preis in €
A07.26.125/40	1250 x 750	153,00	A07.26.125/50	199,00
A07.26.15/40	1500 x 750	180,00	A07.26.15/50	243,00
A07.26.20/40	2000 x 750	234,00	A07.26.20/50	321,00

MDF-Platte mit 2,5 mm Linoleumbelag

- beständig gegen Fette und Öle
- antistatisch
- 4-seitig, ABS-Umleimer

Art.-Nr.	Maße in mm (BxT)	Höhe 40 mm Preis in €	Art.-Nr.	Höhe 50 mm Preis in €
AL03.125.40	1250 x 750	256,00	AL03.125.50	298,00
AL03.15.40	1500 x 750	330,00	AL03.15.50	377,00
AL03.20.40	2000 x 750	365,00	AL03.20.50	438,00

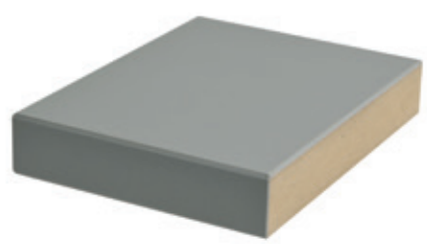

MDF-Platte mit 2,5 mm Trovidurbelag

- 4-seitig
- ABS-Umleimer
- Schwer entflammbare Oberfläche
- beständig gegen Salzlösungen, Säuren und Alkalien

Art.-Nr.	Maße in mm (BxT)	Höhe 40 mm Preis in €	Art.-Nr.	Höhe 50 mm Preis in €
AT03.125.40	1250 x 750	248,00	AT03.125.50	286,00
AT03.15.40	1500 x 750	319,00	AT03.15.50	365,00
AT03.20.40	2000 x 750	354,00	AT03.20.50	414,00

Höhenverstellbarer Schwerlasttisch

Ergonomie am Arbeitsplatz
Der Arbeitsplatz, der sich individuell der jeweiligen Körpergröße Ihrer Mitarbeiter anpasst. Optimale Arbeitsbedingungen als Sitz- und Stehplatz. Arbeitsplatte aus Buche Multiplex 40 mm.

powerline C Schwerlasttisch mit Multi-Wand-Aufbau
- 2 x Tragsäulen
- 1 x Energieleiste mit 3 x Schuko-Steckdosen und Ein-/Ausschalter
- 1 x Lochwand
- 1 x Magnetwand
- 1 x Fachboden 320 mm
- 1 x Obergestell
- 1 x Geräteschiene
- 1 x Beleuchtung 2 x 36 W

Art.-Nr.	Maße in mm (BxTxH)	Preis in €
ACF.125.75-1	1250 x 750 x 745 - 1195	3.255,00
ACF.150.75-1	1500 x 750 x 745 - 1195	3.273,00
ACF.200.75-1	2000 x 750 x 745 - 1195	3.690,00

powerline C Schwerlasttisch mit Stativ
- powerline-Schwerlasttisch elektrisch höhenverstellbar
- Stativ-Aufbau
- 1 x Schwenkarm mit Loch- und Schlitzwänden
- 1 x Schwenkarm mit Ablage und Riffelgummi
- 1 x Halogenleuchte
- 2 x Schuko-Steckdosen
- 1 x Druckluft 1/4"

Art.-Nr.	Maße in mm (BxTxH)	Preis in €
ACF.125.75-2	1250 x 750 x 745 - 1195	3.180,00
ACF.150.75-2	1500 x 750 x 745 - 1195	3.220,00
ACF.200.75-2	2000 x 750 x 745 - 1195	3.284,00

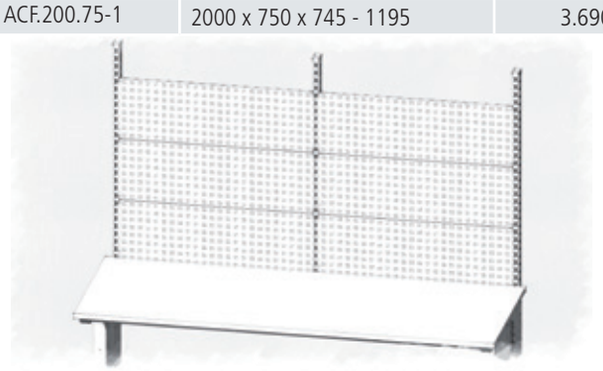

Bei einer Tischbreite von 2000 mm sind 3 Tragsäulen erforderlich.

Zubehör Stativ powerline C

Stativ
- Für Aufbauten mit 2 x Schuko-Steckdosen und 1 x Halogenbeleuchtung 35 W
- Inklusive Befestigungsplatte für Montage an der Tischplatte

Art.-Nr.	Preis in €
A07.40.05	439,00

Energiezufuhr (unter der Arbeitsplatte)

Art.-Nr.	Bezeichnung	Preis in €
A07.40.03	Steckdosenleiste	111,00
A07.40.07	Druckluftanschluss 1/4"	55,00

Schwenkarm mit Monitorhalterung und Tastaturauflage
- VESA 75 / 100 mm
- Ablageboden Buche Multiplex 20 mm
- Schwenkarmhalter wird zwingend benötigt
- nicht zur Montage am an der Multi-Wand geeignet

Art.-Nr.	Maße in mm (BxTxH)	Preis in €
A07.89.25	420 x 200 x 20	212,00

Schwenkarm mit Ablagewanne
- Traglast 25 kg
- nicht zur Montage an der Multi-Wand geeignet

Art.-Nr.	Maße in mm (BxTxH)	Preis in €
A07.45.16	400 x 300 x 48	122,00

Schwenkarm mit Auflageplatte
- Auflageplatte Buche Multiplex
- Traglast 25 kg
- nicht zur Montage an der Multi-Wand geeignet

Art.-Nr.	Maße in mm (BxTxH)	Preis in €
A07.45.11	600 x 300 x 25	119,00

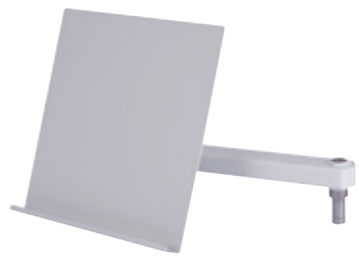

Schwenkarm mit Dokumentenhalter DIN A4
- mit Abrollleiste unten
- nicht zur Montage an der Multi-Wand geeignet

Art.-Nr.	Maße in mm (BxTxH)	Preis in €
A07.45.30	310 x 156 x 310	125,00

Schwenkarm mit Loch- und Schlitzwand
- für Haken und Kleinteilekästen
- Für das **Stativ** - nicht zur Montage an der Multi-Wand geeignet

Art.-Nr.	Maße in mm (BxTxH)	Preis in €
A07.40.15	600 x 500 x 45	273,00

Sichtlagerkästen
- 15 Stück

Art.-Nr.	Maße in mm (BxTxH)	Preis in €
A07.45.26	–	34,00

Zubehör Multi-Wand

geeignet zur Montage auf Arbeitsplatten mit 40 mm und stärker

Tragsäulenprofil 30 x 60 mm

- verstärkt duch U-Profilrohr
- geringere Plattenstärken auf Anfrage
- für die Montage auf 2-m-Arbeitsflächen werden 3 Tragsäulen benötigt

Art.-Nr.	Maße in mm	Preis in €
A03.935.650.240	650 links	77,00
A03.935.950.240	950 links	81,00
A03.935.125.240	1250 links	85,00
A03.935.155.240	1550 links	89,00
A03.935.650.140	650 rechts	77,00
A03.935.950.140	950 rechts	81,00
A03.935.125.140	1250 rechts	85,00
A03.935.155.140	1550 rechts	89,00

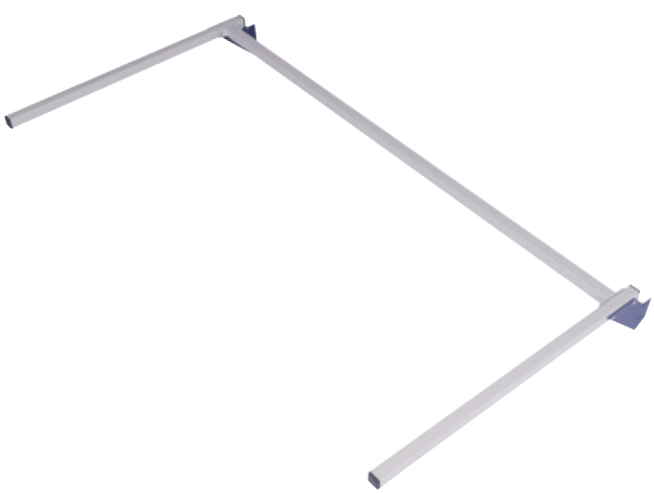

Obergestell mit geschraubten Versteifungstraversen

Art.-Nr.	(B x H) in mm	Preis in €
A07.8910.1	1000 x 750	99,00
A07.8912.1	1250 x 750	103,00
A07.8915.1	1500 x 750	106,00
A07.8920.1	2000 x 750	155,00

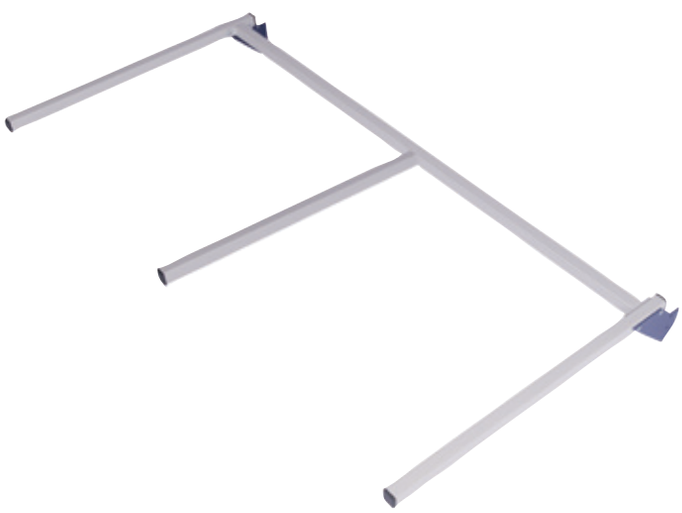

Obergestell mit geschraubten Versteifungstraversen

Art.-Nr.	(B x H) in mm	Preis in €
A07.8920.1	2000 x 750	155,00

Geräteschiene wird am Obergestell montiert und dient zur Aufnahme des Laufwagens oder der Beleuchtung

Art.-Nr.	(B x T x H) in mm	Preis in €
A03.910.03	1000 x 30 x 30	37,50
A03.912.03	1250 x 30 x 30	44,00
A03.915.03	1500 x 30 x 30	49,00
A03.920.03	2000 x 30 x 30	64,00
A03.900.01	Laufwagen	3,90

Holzfachboden

- zur Montage an den Tragsäulen

Art.-Nr.	Maße in mm (BxTxH)	Preis in €
A07.8910.350	1000 x 350 x 19	73,50
A07.8912.350	1250 x 350 x 19	79,00
A07.8915.350	1500 x 350 x 19	84,00

Schwenkarmhalter S

- zur seitlichen Befestigung an der Tragsäule
- dient zur Aufnahme der Schwenkarme aus dem Multi-Wand System
- Schwenkarme aus dem Stativ Zubehör sind nicht kompatibel

Art.-Nr.	Ausführung	Preis in €
A07.89.04	S	33,00

Schwenkarmhalter P

- zur Befestigung auf der Arbeitsplatte
- dient zur Aufnahme der Schwenkarme aus dem Multi-Wand System
- Schwenkarme aus dem Stativ Zubehör sind nicht kompatibel

Art.-Nr.	Ausführung	Preis in €
A07.89.03	P	19,00

Konventionell

Das richtige Licht
Arbeit und Sehen sind in den meisten Berufen untrennbar verbunden. Dem Licht am Arbeitsplatz ist deshalb besondere Beachtung zu schenken. Schlechte Sehbedingungen können unseren gesamten Organismus beeinträchtigen. Unwohlsein, Kopfschmerzen, gereizte Augen und andere Krankheitsbilder nehmen spürbar zu. Besonders brisant ist dies am Arbeitsplatz.

Ausschlaggebend sind die Anforderungen, die unmittelbar am Einsatzort zu bewältigen sind. Das Spektrum dieser Anforderungen ist so vielfältig, dass es keine allgemein gültige, einzig richtige Arbeitsplatzbeleuchtung geben kann. Vielmehr bieten die individuellen Merkmale des jeweiligen Arbeitsprozesses die Parameter für optimales Licht.

Arbeitsplatzleuchte
- Lichtfarbe neutralweiß, Energieeffizienzklasse A, 230 V, 50 Hz
- Schutzart IP 20, Schalter
- inkl. Netzanschlussleitung ca. 2,9 m und Netzstecker

Art.-Nr.	Maße in mm (BxTxH)	Ausführung	Preis in €
A03.960.19	478 x 135 x 60	1 x 36 W	195,00
A03.960.20	898 x 135 x 60	2 x 36 W	204,00
A03.960.21	1280 x 135 x 60	2 x 36 W	295,00

LED

Natur-eloxiertes Aluminiumprofil mit Montagenut, H x B 79 x 60 mm Kopfplatten aus gelasertem Stahlblech 3 mm/nach schwarz lackiert, integriertes Stecksystem, WIELAND GST 18i3, 30 und 40W-Version, auf Wunsch durchverdrahtet, alle Typen als Anbauversion, Lieferung ohne Haltebleche/Schwenkwinkel/Schrauben, Schalter bei allen Modellen einheitlich vorne rechts (auf Wunsch ohne) Lichtfarbe 840 neutralweiß, Entblendung durch Mikroprismenscheibe + Diffusor (wendbar/bifunktional), Lieferung ohne Zu- bzw. Verbindungsleitungen, langlebige, nahezu wartungsfreie Leuchte: LED-Lebensdauer bis zu 50.000h.

- Hohe Energieeffizienz, bis zu 25 % mehr Licht bei etwa halbem Energieverbrauch (im Vgl. zu Leuchtstofflampen-Leuchten)
- Glatte, leicht zu reinigende, geschlossene Konstruktion
- Anschlußfertig für Netzspannung, kein störendes separates Netzteil
- Standardversionen
- Nicht dimmbar
- Mit 4 m Kabel und Ein- und Aus-Schalter

LED-SAL 20 LED Leistung 20W, Stromaufnahme 0,12A

Art.-Nr.	Länge in mm	Preis in €
A03.960.41	585	399,00

LED-SAL 30 LED Leistung 30W, Stromaufnahme 0,17A

Art.-Nr.	Länge in mm	Preis in €
A03.960.42	870	499,00

LED-SAL 40 LED Leistung 40W, Stromaufnahme 0,22A

Art.-Nr.	Länge in mm	Preis in €
A03.960.43	1150	579,00

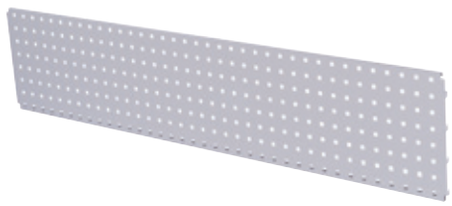

Lochwand

- für 2 m Aufbauten werden 2 x 1000 mm Lochwände eingesetzt

Art.-Nr.	(B x T x H) in mm	Preis in €
A03.983.102	1000 x 20 x 302	46,50
A03.983.104	1250 x 20 x 302	48,50
A03.983.103	1500 x 20 x 302	50,50

Magnetwand

- für 2 m Aufbauten werden 2 x 1000 mm Magnetwände eingesetzt

Art.-Nr.	(B x T x H) in mm	Preis in €
A03.983.10	1000 x 20 x 302	25,70
A03.983.12	1250 x 20 x 302	30,00
A03.983.15	1500 x 20 x 302	34,00

Fachboden 1000 mm

- zum Einhängen zwischen den Tragsäulen
- verstellbar in Neigung und Höhe
- Neigung 0°, 10° und 20°, inkl. Abrollrand
- für 2 m Aufbauten werden 2 x 1000 mm Fachböden eingesetzt

Art.-Nr.	Maße in mm (BxTxH)	Preis in €
A03.910.220	1000 x 220 x 20	59,50
A03.910.320	1000 x 320 x 20	63,00
A03.910.420	1000 x 420 x 20	67,00

Fachboden 1250 mm

- zum Einhängen zwischen den Tragsäulen
- verstellbar in Neigung und Höhe
- Neigung 0°, 10° und 20°, inkl. Abrollrand
- für Breite 2 m werden Aufbauten 2 x 1000 mm Fachböden eingesetzt

Art.-Nr.	(B x T x H) in mm	Preis in €
A03.912.220	1250 x 220 x 20	63,00
A03.912.320	1250 x 320 x 20	68,00
A03.912.420	1250 x 420 x 20	75,00

Fachboden 1500 mm

- zum Einhängen zwischen den Tragsäulen
- verstellbar in Neigung und Höhe
- Neigung 0°, 10° und 20°, inkl. Abrollrand
- für Breite 2 m werden Aufbauten 2 x 1000 mm Fachböden eingesetzt

Art.-Nr.	(B x T x H) in mm	Preis in €
A03.915.220	1500 x 220 x 20	66,50
A03.915.320	1500 x 320 x 20	72,00
A03.915.420	1500 x 420 x 20	83,00

Zubehör Multi-Wand

Schwenkarm mit Auflageplatte
- Traglast 25 kg
- Schwenkarmhalter wird zwingend benötigt
- nicht zur Montage am Aufbaustativ geeignet

Art.-Nr.	Maße in mm (BxTxH)	Preis in €
A07.89.26	600 x 350	135,50

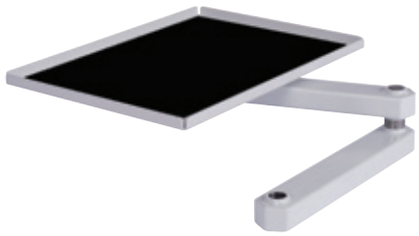

Schwenkarm mit Ablage und Riffelgummi
- Traglast 25 kg
- Schwenkarmhalter wird zwingend benötigt
- nicht zur Montage am Aufbaustativ geeignet

Art.-Nr.	Maße in mm (BxTxH)	Preis in €
A07.89.22	420 x 300 x 20	73,00

Schwenkarm mit Ablagewanne
- Traglast 25 kg
- Schwenkarmhalter wird zwingend benötigt
- nicht zur Montage am Aufbaustativ geeignet

Art.-Nr.	Maße in mm (BxTxH)	Preis in €
A07.89.28	400 x 300 x 48	138,00

Schwenkarm mit Dokumentenhalter DIN A4
- mit Abrollleiste unten
- Schwenkarmhalter wird zwingend benötigt
- nicht zur Montage am Aufbaustativ geeignet

Art.-Nr.	Maße in mm (BxTxH)	Preis in €
A07.89.13	215 x 35 x 330	61,50

Schwenkarm mit Schwenkrahmen und Fachböden
- mit 2 neigbaren Fachböden
- Schwenkarmhalter wird zwingend benötigt
- nicht zur Montage am Aufbaustativ geeignet

Art.-Nr.	Maße in mm (BxTxH)	Preis in €
A07.89.05	680 x 60 x 400	190,00

Schwenkarm mit Schwenkrahmen und Lochwänden
- mit Lochwand zweiseitig
- Schwenkarmhalter wird zwingend benötigt
- nicht zur Montage am Aufbaustativ geeignet

Art.-Nr.	Maße in mm (BxTxH)	Preis in €
A07.89.44	600 x 40 x 500	179,00

Schwenkarm mit Monitorhalterung
- VESA 75 / 100 mm
- Schwenkarmhalter wird zwingend benötigt
- nicht zur Montage am Aufbaustativ geeignet

Art.-Nr.	Maße in mm (BxTxH)	Preis in €
A07.89.01	700 x 370 x 320	191,00

Schwenkarm mit Monitorhalterung und Tastaturauflage
- VESA 75 / 100 mm
- Ablageboden Buche Multiplex 20 mm
- Schwenkarmhalter wird zwingend benötigt
- nicht zur Montage am Aufbaustativ geeignet

Art.-Nr.	Maße in mm (BxTxH)	Preis in €
A07.45.20	420 x 200 x 20	212,00

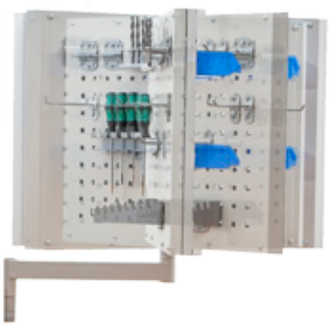

Schwenkarm mit Loch- und Schlitzwand
- für Haken und Kleinteilekästen
- Schwenkarmhalter wird zwingend benötigt
- für die **Multi-Wand**- nicht zur Montage am Aufbaustativ geeignet

Art.-Nr.	Maße in mm (BxTxH)	Preis in €
A07.89.20	600 x 40 x 500	273,00

Behälterträger 1000 mm
- komplett mit Sichtlagerkästen

Art.-Nr.	Sichtlagerkästen in mm	Stück	Preis in €
A03.900.012	Gr. 2: 100 x 170 / 140 x 80	8	49,00
A03.900.013	Gr. 3: 145 x 230 / 195 x 125	6	65,00
A03.900.015	Gr. 5: 200 x 350 / 300 x 200	4	97,00

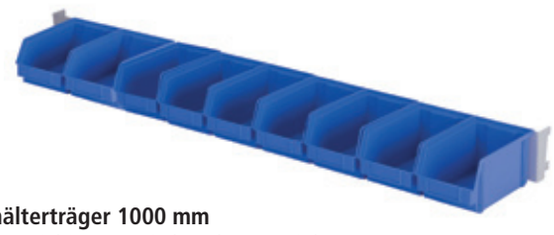

Behälterträger 1000 mm
- zum Einhängen zwischen den Tragsäulen
- inklusive Sichtlagerkästen

Art.-Nr.	Maße in mm (BxTxH)	Stück	Preis in €
A07.89.19	145 x 230 x 125	6	64,00
A07.89.18	200 x 350 x 145	4	48,50

Behälterträger 1200 mm
- zum Einhängen zwischen den Tragsäulen
- inklusive Sichtlagerkästen

Art.-Nr.	Maße in mm (BxTxH)	Stück	Preis in €
A07.89/125.24	145 x 230 x 125	7	68,00
A07.89/125.23	100 x 170 x 80	11	54,00

Behälterträger 1500 mm
- zum Einhängen zwischen den Tragsäulen
- inklusive Sichtlagerkästen

Art.-Nr.	Maße in mm (BxTxH)	Stück	Preis in €
A07.89.24	145 x 230 x 125	9	73,50
A07.89.23	100 x 170 x 80	13	59,50

Zubehör Powerline

Handschalter Memory
- Unterbaumontage mit Auszug
- Tasten: 4 Tasten für Auf/Ab-Funktion
- Memory: 4 Tasten für 3x Memory
- LCD -Anzeige
- Kabellänge 1,8 m

Art.-Nr.	Preis in €
AHSM	65,00

Fußschalter
- 2 Schaltwippen
- Kabellänge max. 1,7 m

Art.-Nr.	Preis in €
AFS	125,00

powerline 4

Erg
ESD

Obergestell und Geräteschiene
Beleuchtung
Loch- und Magnetwände
Energiekanäle
Stuhl
Grundtische
Fußstütze
powerline 4

IHRE VORTEILE

- stufenlose, elektrische Höhenverstellung 705 –1155 mm
- geräuscharm
- sehr hohe Tragkraft
- optimaler Sitz-Steharbeitsplatz
- stabile Schweiß-Schraubkonstruktion
- Füße mit Niveauausgleich

TECHNISCHE DATEN

- **Hub:** 400 mm
- **Hubgeschwindigkeit:** 9 mm/s ohne Last
- **Antrieb:** Innenliegender Gleichstromantrieb mit eingebauten Endschaltern und zwei Hallgebern synchron
- **Einschaltdauer:** 10% (S3) 2 min EIN / 18 min AUS
- **Anschluss:** 230 V
- **Antriebsmotor:** 24 V

OPTIMALER SITZ-STEHARBEITSPLATZ

Grundgestell powerline 4

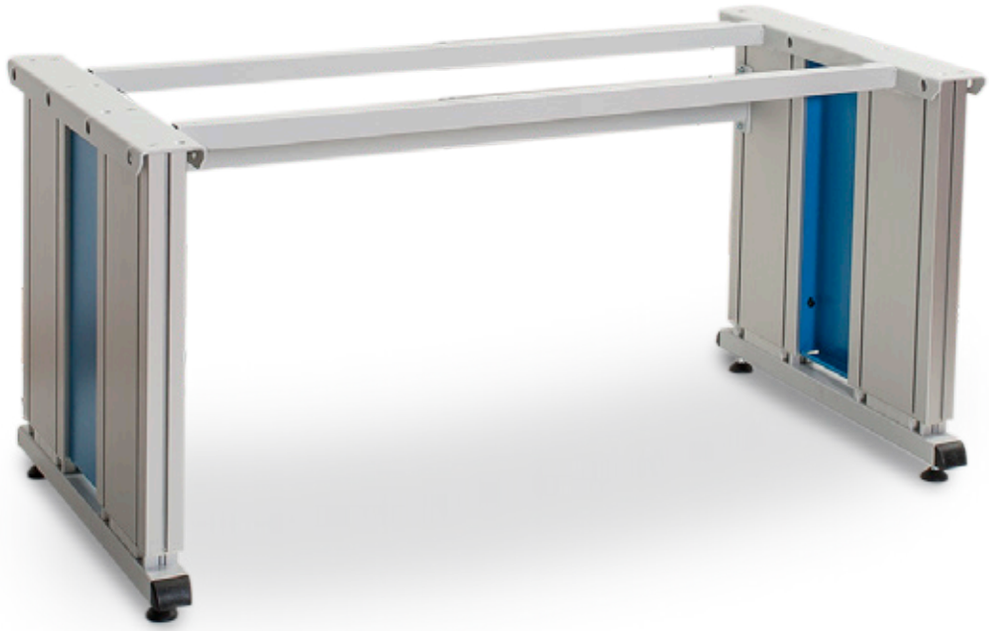

kg 900

Erg

- Standardgemäß mit Handschalter für Höhenverstellung ausgestattet
- Hubsäulen aus Aluminium
- Rahmen und Füße aus Rechteckrohr und 5 mm starkem Blech

Art.-Nr.	Maße in mm (B x T x H)	Preis in €
A4F.150.75	1500 x 750 x 705-1155	3.510,00
A4F.150.90	1500 x 900 x 705-1155	3.525,00
A4F.200.75	2000 x 750 x 705-1155	3.501,00
A4F.200.90	2000 x 900 x 705-1155	3.535,00

kg 900

Erg

- Platte Buche Multiplex 40 mm
- Standardgemäß mit Handschalter für Höhenverstellung ausgestattet
- Hubsäulen aus Aluminium
- Rahmen und Füße aus Rechteckrohr und 5 mm starkem Blech

Art.-Nr.	Maße in mm (B x T x H)	Preis in €
A4F.150.75BM	1500 x 750 x 745-1195	3.690,00
A4F.150.90BM	1500 x 900 x 745-1195	3.735,00
A4F.200.75BM	2000 x 750 x 745-1195	3.754,00
A4F.200.90BM	2000 x 900 x 745-1195	3.815,00

Buche Multiplex Werkbankplatte

- wasserfest

Art.-Nr.	Maße in mm (BxT)	Höhe 40 mm Preis in €	Art.-Nr.	Höhe 50 mm Preis in €
A03.15.40	1500 x 750	180,00	A03.15.50	243,00
A03.15/90.40	1500 x 900	210,00	A03.15/90.50	288,00
A03.20.40	2000 x 750	234,00	A03.20.50	321,00
A03.20/90.40	2000 x 900	280,00	A03.20/90.50	385,00

Rotbuche Werkbankplatte

- Riegelverleimt
- Keilgezinkt

Art.-Nr.	Maße in mm (BxT)	Höhe 40 mm Preis in €	Art.-Nr.	Höhe 50 mm Preis in €
A03.15.40RB	1500 x 750	254,00	A03.15.50RB	277,00
A15/9040RB	1500 x 900	288,00	A15/9050RB	325,00
A03.20.40RB	2000 x 750	321,00	A03.20.50RB	362,00
A20/9040RB	2000 x 900	385,00	A20/9050RB	433,00

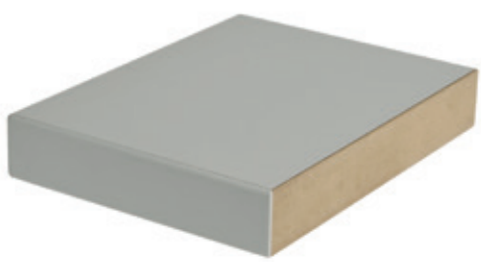

MDF-Platte mit 0,7 mm HPL-Belag

- hoher Abriebwiderstand
- 4-seitig, ABS-Umleimer

Art.-Nr.	Maße in mm (BxT)	Höhe 40 mm Preis in €	Art.-Nr.	Höhe 50 mm Preis in €
AH03.15.40	1500 x 750	264,00	AH03.15.50	309,00
AH15/90.40	1500 x 900	276,00	AH15/90.50	322,00
AH03.20.40	2000 x 750	369,00	AH03.20.50	429,00
AH20/90.40	2000 x 900	396,00	AH20/90.50	451,00

Spankernplatte melaminharz-direktbeschichtet

- 4-seitig, ABS-Umleimer
- Trägerplatte Spanplatte mit Schichtstoffbelag
- Oberfläche abriebfest und pflegeleicht

Art.-Nr.	Maße in mm (BxT)	Höhe 40 mm Preis in €	Art.-Nr.	Höhe 50 mm Preis in €
A07.26.15/40	1500 x 750	180,00	A07.26.15/50	243,00
AM15/90.40	1500 x 900	210,00	AM15/90.50	288,00
A07.26.20/40	2000 x 750	234,00	A07.26.20/50	321,00
AM20/90.40	2000 x 900	280,00	AM20/90.50	385,00

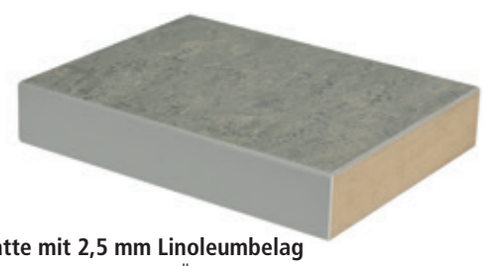

MDF-Platte mit 2,5 mm Linoleumbelag

- beständig gegen Fette und Öle
- antistatisch
- 4-seitig, ABS-Umleimer

Art.-Nr.	Maße in mm (BxT)	Höhe 40 mm Preis in €	Art.-Nr.	Höhe 50 mm Preis in €
AL03.15.40	1500 x 750	330,00	AL03.15.50	377,00
AL15/90.40	1500 x 900	297,00	AL15/90.50	338,00
AL03.20.40	2000 x 750	365,00	AL03.20.50	438,00
AL20/90.40	2000 x 900	396,00	AL20/90.50	451,00

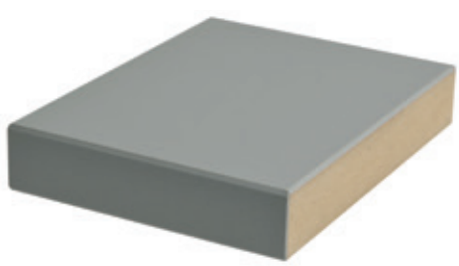

MDF-Platte mit 2,5 mm Trovidurbelag

- 4-seitig
- ABS-Umleimer
- Schwer entflammbare Oberfläche
- beständig gegen Salzlösungen, Säuren und Alkalien

Art.-Nr.	Maße in mm (BxT)	Höhe 40 mm Preis in €	Art.-Nr.	Höhe 50 mm Preis in €
AT03.15.40	1500 x 750	319,00	AT03.15.50	365,00
AT15/90.40	1500 x 900	318,00	AT15/90.50	372,00
AT03.20.40	2000 x 750	354,00	AT03.20.50	414,00
AT20/90.40	2000 x 900	424,00	AT20/90.50	496,00

Kombinationen aus der Praxis

Ergonomie am Arbeitsplatz
Der Arbeitsplatz, der sich individuell der jeweiligen Körpergröße Ihrer Mitarbeiter anpasst. Optimale Arbeitsbedingungen als Sitz- und Stehplatz. Arbeitsplatte aus Buche Multiplex 40 mm.

Erg

kg 900

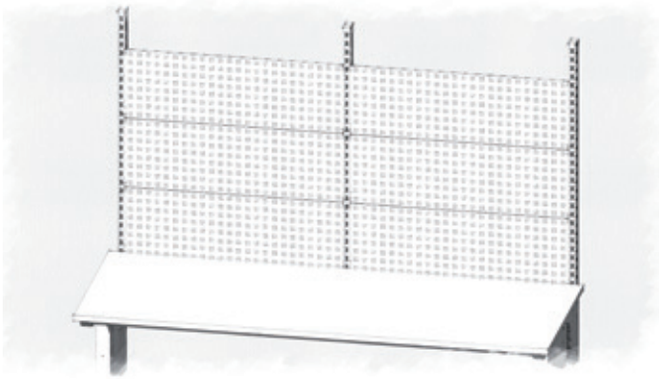

Bei einer Tischbreite von 2000 mm sind 3 Tragsäulen erforderlich.

Powerline 4 mit Multi-Wand-Aufbau
- 2 x Tragsäulen
- 1 x Energieleiste mit 3 x Schuko-Steckdosen und Ein-/Ausschalter
- 1 x Lochwand
- 1 x Magnetwand
- 1 x Fachboden 320 mm
- 1 x Obergestell
- 1 x Geräteschiene
- 1 x Beleuchtung 2 x 36 W

Art.-Nr.	Maße in mm (BxTxH)	Preis in €
A4F.150.75-1	1500 x 750 x 745 - 1195	4.592,00
A4F.150.90-1	1500 x 900 x 745 - 1195	4.637,00
A4F.200.75-1	2000 x 750 x 745 - 1195	5.000,00
A4F.200.90-1	2000 x 900 x 745 - 1195	5.061,00

Powerline 4 mit Multi-Wand-Aufbau
- 1 x Energieleiste mit 3 x Schuko-Steckdosen und Ein-/Ausschalter
- 2 x Druckluftanschlüsse 1/4“, 1 x Fachboden 220 mm
- 1 x Lochwand
- 1 x Magnetwand,
- 1 x Schwenkarm mit Ablageplatte
- 1 x Obergestell
- 1 x Geräteschiene
- 1 x Beleuchtung 2 x 36 W

Art.-Nr.	Maße in mm (BxTxH)	Preis in €
A4F.150.75-2	1500 x 750 x 745 - 1195	4.671,00
A4F.150.90-2	1500 x 900 x 745 - 1195	4.716,00
A4F.200.75-2	2000 x 750 x 745 - 1195	5.077,00
A4F.200.90-2	2000 x 900 x 745 - 1195	5.138,00

Einzelteile Multi-Wand-Aufbau siehe Seite 8

Powerline 4 mit Multi-Wand-Aufbau

- 1 x Energieleiste mit 3 x Schuko-Steckdosen und Ein-/Ausschalter
- 4 x Fachböden 320 mm
- 1 x Obergestell
- 1 x Geräteschiene
- 1 x Beleuchtung 2 x 36 W

Art.-Nr.	Maße in mm (BxTxH)	Preis in €
A4F.150.75-3	1500 x 750 x 745 - 1195	4.726,00
A4F.150.90-3	1500 x 900 x 745 - 1195	4.771,00
A4F.200.75-3	2000 x 750 x 745 - 1195	5.239,00
A4F.200.90-3	2000 x 900 x 745 - 1195	5.300,00

Powerline 4 mit Multi-Wand-Aufbau

- 2 x Tragsäulen
- 1 x Energieleiste mit 4 x Schuko-Steckdosen
- 1 x Lochwand
- 1 x Magnetwand
- 2 x Fachböden 320 mm
- 1 x Obergestell
- 2 x Geräteschienen
- 1 x Beleuchtung 2 x 36 W
- 1 x Laufwagen

Art.-Nr.	Maße in mm (BxTxH)	Preis in €
A4F.150.75-4	1500 x 750 x 745 - 1195	4.665,00
A4F.150.90-4	1500 x 900 x 745 - 1195	4.710,00
A4F.200.75-4	2000 x 750 x 745 - 1195	5.129,00
A4F.200.90-4	2000 x 900 x 745 - 1195	5.190,00

Die Angebote gelten für Handel, Handwerk und Gewerbe. Preise zzgl. Mwst. Technische Änderung sowie Preisänderung aufgrund von Materialverteuerungen vorbehalten. Preise gültig bis 30.06.2016. Druckfehler und Irrtum vorbehalten. Die Allgemeinen Geschäftsbedingungen der Bedrunka+Hirth GmbH finden sie auf der Website unter www.bedrunka-hirth.de